

定期巡回エピソード

A様は支援開始時はベッドに座ることがほとんど出来ませんでした。朝に訪問して体調がすぐれない時は無理に座ってもらわずに、再度時間を調整して座る時間を体の調子をみながら出来るだけ多く作っていました。毎日続けていくことで徐々に座れる時間が長くなり、3か月後には30分ほど安定して座れるまでになりました。その後週1回のリハビリも開始され、ベッドから車イスへ移ることも一人で出来るまでになりました。現在、自宅でシャワー浴も行っておりどんどん出来ることが増えています。次は「家の中を自由に歩くこと」だとおっしゃっています。

定期巡回たかしなでは看護師と連携をとりながら、24時間365日、利用者様の生活リズムに合わせて、住み慣れた地域で生活が続けられるようにサポートをしています。



居宅介護支援・ケアマネジャーからのお知らせ

今回はヤングケアラーについてお話ししたいと思います。

家族にケアを要する人がいる場合に、大人が担うようなケア責任を引き受け、家事や家族の世話、介護、感情面のサポートなどを行っている、18歳未満の子どものことです。(一般社団法人 日本ケアラー連盟HP引用)
ケアマネジャーも、ヤングケアラーを発見し各市町村窓口、包括支援センター、学校等と連携し支援へ、社会へ、繋ぐ大事な支援者でもあり応援者、伴走者でもあります。

皆様のお近くに、お知り合いに、ご近所にそうした若者・学生がいたのなら、ぜひ私たちケアマネジャーや、市役所窓口、地域包括(高齢者あんしん相談センター)にお声掛けください。



ヤングケアラーに関する相談

市町村の相談窓口など

ヤングケアラー本人や家庭の状況により、高齢者福祉・介護保険、障害者福祉、児童福祉担当課や、福祉に関する総合相談窓口などで相談をお受けしています。

詳しくは、県ホームページに掲載している市町村別の相談窓口を御確認ください。



電話・SNS相談

ヤングケアラー本人の悩みや不安に関する相談を電話やSNSでもお受けしています。

詳しくは、県ホームページを御確認ください。



問い合わせ 埼玉県福祉部地域包括ケア課

〒330-9301 埼玉県さいたま市浦和区高砂3-15-1 ☎048-830-3256 E-mail:a3250-04@pref.saitama.lg.jp

埼玉県 ケアラー支援 検索

いつもご協力いただき
ありがとうございます。

皆様方からお寄せいただきましたバザー品の売り上げ8,000円を能登半島地震緊急募金に送金させていただきました。引き続きお力添え賜りますようお願い申し上げます。



マリーゴールド

Marigold

2024 9 No.25

組合員のみなさん!
ボランティア活動を通して、地域貢献・
地域での仲間づくりしませんか?

くらしサポーター 大募集!



医療生協が地域で取り組む組合員同士の助け合い(有償ボランティアの取り組み)「くらしサポーター」。

新規サポーターの登録をお待ちしています!

「自分が役に立ててうれしい。」「喜んでもらえて自分も笑顔が増えた。」と、サポーターとして活動する組合員からたくさんの声が届いています。

利用料金 60分 700円

利用時間 月曜日～金曜日 10:00～16:00

※上記利用時間は原則。個別に相談可能。

例えばこんなこと



食事づくり



そうじ



買い物同行



話相手、見守り



ペットの世話



洗濯



通院の付き添い

くらしサポーターとは...

ちょっとした“くらしの困りごと”に対応できる“有償ボランティア”の活動です。



お問い合わせ・
ご利用先

- 医療生協さいたまくらしコーディネーター ※医療生協さいたま本部内 ☎048-296-8692 (担当:倉澤)
- 大井協同診療所 地域福祉部 ☎049-267-1107 (担当:伊藤・清水)

訪問診療とは

在宅で療養される患者さんひとりひとりの療養計画に基づき、
 医師と看護師が定期的にお宅や施設を訪問し、
 診察・治療・お薬の処方・生活指導などの診療を行うことです。
 終末期・お看とりもご相談ください。

対象となる方

- 通院が困難な方
- 慢性的な疾患を持ち、薬の管理や医学的な管理を必要とする方
- 退院や退所後で自宅での療養を希望される方
- 最期の時まで自宅で暮らしたいと考えている方
- 介護認定を受けている方(まだ認定されていない方はご相談ください)

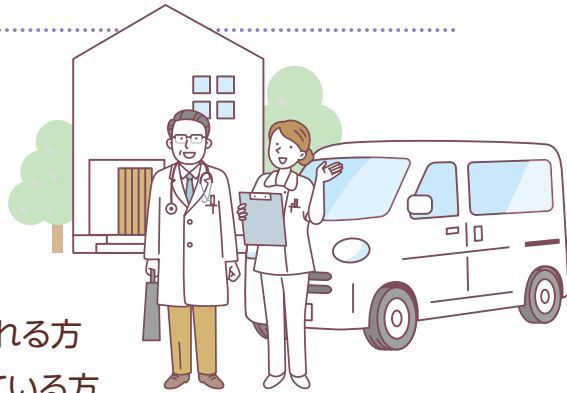

訪問診療に関する申し込み/問い合わせ

医療生協さいたま 大井協同診療所 ☎049-267-1101

大井協同診療所 ルート便案内

運行日 月～金曜日 ※土日祝は連休です。ご注意ください。

巡回ルート 大井協同診療所→ふじみ野駅西口→大井協同診療所→上福岡駅西口

大井協同診療所発	ふじみ野駅西口発	大井協同診療所発	上福岡駅西口発
8:35	8:40	8:50	9:00
9:15	9:20	9:30	9:40
9:55	10:00	10:10	10:20
10:35	10:40	10:50	11:00
11:15	11:20	11:30	11:40
11:55	12:00	12:10	12:20
12:35	12:40	12:50	13:00
13:15	13:20		

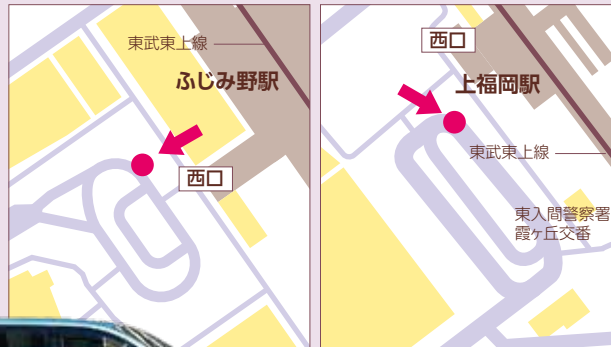

大井協同診療所(内科) 9月の診療体制 変更する場合がありますのでご了承ください

診療時間	月	火	水	木	金	土
午前 8:45~12:00	中村 増山	中村 増山 関口	上西 増山 渡辺	中村 増山 渡辺	中村 増山 有山	輪番
午後 14:00~16:30	中村	増山	渡辺		増山	
夜間 18:00~19:45		塩月(第1・3・4)		守谷(第1・3) 中村(第2・4)		
内視鏡(胃カメラ)	小泉			梶	金(第3)	小泉(第1) 川村(第3) 竹口(第4)
訪問診療		中村	増山	中村	中村	

- 栄養相談…毎週水曜日
- 木曜日午後・第2土曜日、日曜祝日は休診

大井協同診療所

〒356-0050 ふじみ野市ふじみ野1-1-15

☎049-267-1101

FAX049-267-1103

ディケア直通☎049-267-1115



あさか虹の歯科

健康まつり

開催

2024年
10/12 (土)
 10:00~14:00

場所 あさか虹の歯科屋内、屋外(駐車場)



- ☺ **削ってみよう!**…大人も子供も歯科医師体験
- ☺ **レジンで作ってみよう!**…大人も子供も技工士体験
- ☺ **測ってみよう!**…血圧、握力、足指力・骨密度(有料)
- ☺ **歯科衛生士と話してみよう!**…お口の健康
- ☺ **買おう!**…バザー、小物売り
- ☺ **食べよう!**…軽食、飲み物
- ☺ **昔あそびをしてみよう!**…皿回し等
- ☺ **音楽と踊りを楽しもう!**

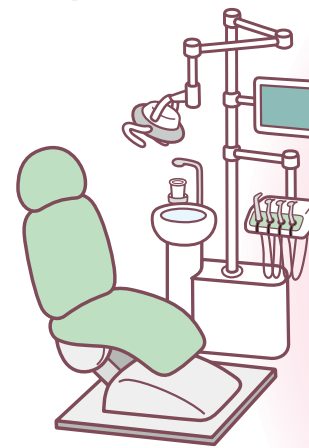

あさか虹の歯科 9月の診療体制 変更する場合がありますのでご了承ください

診療時間	月	火	水	木	金	土(第1・3)
午前 8:30~12:00	早田 早田(ま)	島田	早田	武内(ち)	早田 島田	早田
往診				早田	早田(ま)	本間
午後 13:00~17:00	早田	早田 島田		武内(ち) 鈴木	武内 島田	早田
往診	早田(ま)			早田	早田 早田(ま)	本間
夜間 17:00~20:00		早田 島田		鈴木	武内 島田	

- 火・木・金曜日 午後 12:00~17:00
- 第1・3水曜日 午前 8:30~13:00
- 水曜日午後、第2・4土曜日、日曜祝日は休診

あさか虹の歯科

〒351-0033 朝霞市浜崎724-2

☎048-476-8241

FAX048-476-8242

